

**INFORME DE MONITOREO DE MEDIOS\***

Fecha: 06/06/2023

Semana N° 23

Coordinación de Vigilancia Epidemiológica

\*Vigilancia basada en eventos de interés epidemiológico mediante el monitoreo de medios abiertos de comunicación locales y nacionales.

**Reporte de eventos:**

Amenaza	Tema	Medio	Fecha	Resumen	Liga	Prioridad
Derrumbe	Riesgo de derrumbe en Cuernavaca	El Sol de Cuernavaca	06 junio 2023	En busca de tener una mejor imagen urbana, <b>las marchas exploratorias por la capital morelense continúan para determinar cuáles y cuántos inmuebles necesitan mayor atención, a fin de evitar derrumbes.</b>	<a href="https://www.elsoldecuernavaca.com.mx/loca/hay-riesgo-de-derrumbes-en-el-centro-de-cuernavaca-uristegui-10174411.html">https://www.elsoldecuernavaca.com.mx/loca/hay-riesgo-de-derrumbes-en-el-centro-de-cuernavaca-uristegui-10174411.html</a>	Bajo
Lluvias	Pronostico de lluvias para Morelos	El Sol de Cuernavaca	06 junio 2023	De acuerdo con los pronósticos meteorológicos, <b>se espera que Morelos sea afectado por un sistema de mal tiempo</b> que traerá consigo <b>lluvias de intensidad fuerte, descargas eléctricas y la posibilidad de granizadas</b> en diversas zonas del estado en las primeras horas de este 06 de junio.	<a href="https://www.elsoldecuernavaca.com.mx/loca/pronostican-lluvias-fuertes-descargas-electricas-y-granizadas-en-morelos-10177078.html">https://www.elsoldecuernavaca.com.mx/loca/pronostican-lluvias-fuertes-descargas-electricas-y-granizadas-en-morelos-10177078.html</a>	Bajo
Lluvias	Afectaciones por lluvias en zona sur	El Sol de Cuernavaca	06 junio 2023	Una fuerte lluvia y rachas de viento <b>provocaron encharcamientos en algunos municipios de la zona oriente</b> y también daños en la zona sur de la entidad; en Puente de Ixtla se reportó una persona lesionada.	<a href="https://www.elsoldecuernavaca.com.mx/policiaci/tromba-deja-danos-en-el-sur-y-oriente-de-morelos-10176846.html">https://www.elsoldecuernavaca.com.mx/policiaci/tromba-deja-danos-en-el-sur-y-oriente-de-morelos-10176846.html</a>	Bajo
Lluvias	Recomendaciones ante lluvias	Diario de Morelois	06 junio 2023	Ayer, en las instalaciones de Palacio de Gobierno, Mónica Boggio Tomazas Merino, jefa de la Oficina de la Gubernatura, junto a los titulares de Salud, CEAGUA y Protección Civil, así como representante de Desarrollo Sustentable dieron presentaron el panorama que se espera para la temporada de lluvia y las acciones que debe seguir la población.	<a href="https://www.diariodemorelos.com/noticias/emiten-recomendaciones-en-morelos-por-lluvias">https://www.diariodemorelos.com/noticias/emiten-recomendaciones-en-morelos-por-lluvias</a>	Bajo
Lluvias	Familias en riesgo por lluvias	Diario de Morelos	06 junio 2023	Explicó que la falta de una adecuada planeación urbana ha generado alteraciones a las cuencas y escurrimientos naturales, lo que está provocando desbordamientos e inundaciones en zonas urbanas, causando daños al patrimonio y pérdida de vidas humanas.	<a href="https://www.diariodemorelos.com/noticias/peligran-2-mil-300-familias-en-morelos-por-lluvias">https://www.diariodemorelos.com/noticias/peligran-2-mil-300-familias-en-morelos-por-lluvias</a>	Bajo
Lluvias	Población en riesgo por lluvias en Acatlipa	Diario de Morelos	06 junio 2023	El riesgo para las familias que viven al pie del Cerro Tres Cruces, en Acatlipa, aumentó debido a que el desplazamiento de los muros del mirador ha sido progresivo y llegó a los 50 centímetros de separación del terreno firme, indicó el secretario general del Ayuntamiento, Carlos Caltenco Serrano.	<a href="https://www.diariodemorelos.com/noticias/corren-riesgo-familias-que-viven-al-pie-del-cerro-tres-cruces-en-temixco">https://www.diariodemorelos.com/noticias/corren-riesgo-familias-que-viven-al-pie-del-cerro-tres-cruces-en-temixco</a>	Bajo
Lluvias	Población en riesgo por lluvias en Acatlipa	Diario de Morelos	06 junio 2023	La Coordinación Estatal de Protección Civil Morelos (CEPCM) informa que derivado de las lluvias registradas en las últimas horas, las áreas municipales correspondientes reportaron la atención de diversas afectaciones.	<a href="https://www.diariodemorelos.com/noticias/estos-da-os-caus-la-lluvia-en-morelos-durante-hoy-lunes">https://www.diariodemorelos.com/noticias/estos-da-os-caus-la-lluvia-en-morelos-durante-hoy-lunes</a>	Bajo
Altas temperaturas	Alertan por altas temperaturas por ola de calor	La Unión	06 junio 2023	La Coordinación de Estatal de Protección Civil Morelos (CEPCM) alertó a los municipios, en especial a los de la zona sur -donde los termómetros han llegado en algunos puntos hasta los 42 grados- sobre la tercera ola de calor.	<a href="https://www.launion.com.mx/morelos/sociedad/noticias/228651-alertan-por-ola-de-calor-en-municipios-de-la-zona-sur.html">https://www.launion.com.mx/morelos/sociedad/noticias/228651-alertan-por-ola-de-calor-en-municipios-de-la-zona-sur.html</a>	Bajo



<http://ssm.gob.mx>



Servicios de Salud Morelos



@MorelosSalud

Callejón Borda N°3 Col. Centro C.P. 62000  
Teléfono (777) 312 62 31 / 314 33 36 ext. 222

**Calle Gómez Azcárate No. 205, Col. Lomas de la Selva  
C.P. 62270, Cuernavaca, Morelos. Tel.: 777 102 25 56**

Amenaza	Tema	Medio	Fecha	Resumen	Liga	Prioridad
Lluvias	Población en riesgo por lluvias en Jojutla	La Unión	06 junio 2023	Una precipitación intensa se vivió en varios municipios de la región sur, la tarde del lunes, que causó daños diversos en árboles y estructura urbana en Jojutla.	<a href="https://www.launion.com.mx/morelos/zona-sur/noticias/228637-intensa-lluvia-causa-afectaciones-en-jojutla.html">https://www.launion.com.mx/morelos/zona-sur/noticias/228637-intensa-lluvia-causa-afectaciones-en-jojutla.html</a>	Bajo
Lluvias	Población en riesgo por lluvias en Amacuzac y Pte de Ixtla	La Unión	06 junio 2023	De acuerdo con información de fuentes consultadas por La Unión de Morelos, se cayó parte de la techumbre del auditorio del poblado de San Gabriel Las Palmas, municipio de Amacuzac, donde únicamente se registraron daños materiales.	<a href="https://www.launion.com.mx/morelos/zona-sur/noticias/228634-lluvia-causa-danos-en-municipios-de-amacuzac-y-puente-de-ixtla.html">https://www.launion.com.mx/morelos/zona-sur/noticias/228634-lluvia-causa-danos-en-municipios-de-amacuzac-y-puente-de-ixtla.html</a>	Bajo
Lluvias	Población en riesgo por lluvias en Pte de Ixtla	La Unión	06 junio 2023	En Puente de Ixtla dos árboles colapsaron, además de un encharcamiento por taponamiento de alcantarillas en la escuela primaria "Gregorio Torres Quintero" y una señalética caída al exterior de la institución educativa "Belém Proaño de Prado", así como la atención del desplome por vientos de un techado de lámina en el mercado municipal.	<a href="https://www.launion.com.mx/morelos/avances/noticias/228626-registro-de-afectaciones-por-lluvias-presentadas-en-morelos-cepcm.html">https://www.launion.com.mx/morelos/avances/noticias/228626-registro-de-afectaciones-por-lluvias-presentadas-en-morelos-cepcm.html</a>	Bajo



<http://ssm.gob.mx>



Servicios de Salud Morelos



@MorelosSalud

Callejón Borda N°3 Col. Centro C.P. 62000  
Teléfono (777) 312 62 31 / 314 33 36 ext. 222

**Calle Gómez Azcárate No. 205, Col. Lomas de la Selva  
C.P. 62270, Cuernavaca, Morelos. Tel.: 777 102 25 56**

**INFORME DE RIESGOS METEOROLÓGICOS**

Fecha: 06/06/2023

Semana N° 23

Coordinación de Vigilancia Epidemiológica

Fuente: Servicio Meteorológico Nacional de México, CONAGUA.

**PRONÓSTICO DE LLUVIAS PUNTUALES MUY FUERTES EN CHIAPAS, TABASCO, CAMPECHE, YUCATÁN Y QUINTANA ROO**

Este día, un **canal de baja presión** se extenderá sobre la Mesa del Norte, la Mesa Central y el sureste de México, en interacción con **inestabilidad en la atmósfera superior** y con el ingreso de humedad del Océano Pacífico, Golfo de México y Mar Caribe, originarán lluvias puntuales muy fuertes en Chiapas, Tabasco, Campeche, Yucatán y Quintana Roo; así como chubascos y lluvias fuertes en el norte, noreste, oriente, occidente, centro, sur y sureste del país, incluidos el Valle de México y la Península de Yucatán; todas las lluvias con descargas eléctricas y posible caída de granizo. Por otra parte, la **corriente en chorro subtropical** ocasionará vientos fuertes con posibles tolvánicas en el noroeste y norte de la República Mexicana. Así mismo, una **circulación anticiclónica en niveles medios** de la atmósfera mantendrá la **tercera onda de calor** sobre el territorio nacional, con temperaturas superiores a los 40 °C en zonas de Sinaloa, Nayarit, Jalisco, Michoacán, Guerrero, Campeche y Yucatán.

**Tercera onda de calor de la temporada, con temperaturas de hasta 45 °C en entidades del Pacífico Sur Mexicano y la Península de Yucatán. Las lluvias fuertes a muy fuertes podrían incrementar los niveles de ríos y arroyos y ocasionar deslaves e inundaciones.**

**Intervalos de chubascos (5-25mm):**

Guanajuato, Querétaro, Hidalgo, Tlaxcala, Estado de México, Ciudad de México, **Morelos**, Guerrero y Michoacán.

**Temperaturas Máximas de 35-40 °C:**

Estado de México (suroeste), **Morelos**, Puebla (suroeste), Veracruz, Oaxaca, Chiapas, Tabasco y Quintana Roo.

**Pronóstico en región Mesa Central:**

**Cielo medio nublado por la mañana con bancos de niebla. Por la tarde, cielo nublado con lluvias puntuales fuertes en Puebla, que podrían incrementar los niveles de ríos y arroyos y ocasionar deslaves e inundaciones;** así como **chubascos en** Guanajuato, Querétaro, Hidalgo, Tlaxcala y **Morelos**. Las lluvias se acompañarán con descargas eléctricas y posible caída de granizo. Ambiente fresco por la mañana y cálido a caluroso durante la tarde. Viento de componente norte de 15 a 30 km/h, con rachas de 40 a 60 km/h en la región.

**SISTEMAS METEOROLÓGICOS ACTUALES**

Núm. 313 del 06 de junio de 2023 / 06:00 horas

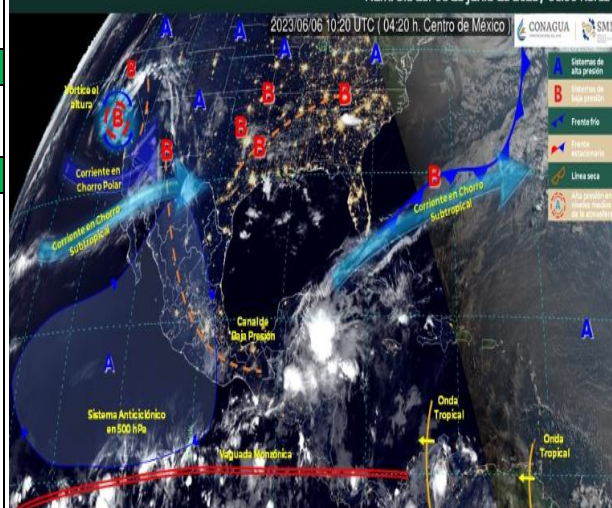

<http://ssm.gob.mx>



Servicios de Salud Morelos



@MorelosSalud

Callejón Borda N°3 Col. Centro C.P. 62000  
Teléfono (777) 312 62 31 / 314 33 36 ext. 222

**Calle Gómez Azcárate No. 205, Col. Lomas de la Selva  
C.P. 62270, Cuernavaca, Morelos. Tel.: 777 102 25 56**

## INFORME DE MONITOREO VOLCÁNICO Y SISMOLÓGICO

Fecha: 06/06/2023

Semana N° 23

Coordinación de Vigilancia Epidemiológica

**Fuente:** Servicio Sismológico Nacional, UNAM. / Centro nacional de Prevención de Desastres (CENAPRED)-SEGOB, SENEAM-SCT y NOAA.

En las últimas 24 horas, mediante los sistemas de monitoreo del volcán Popocatepetl, se detectaron 108 exhalaciones acompañadas de vapor de agua, otros gases volcánicos y en ocasiones mínimas cantidades de ceniza. También se contabilizaron 51 minutos de segmentos de tremor de baja a moderada amplitud y alta frecuencia. En las últimas horas, la actividad se ha caracterizado por el registro de exhalaciones esporádicas de baja intensidad con bajo contenido de ceniza y también se presentaron episodios de tremor de baja amplitud y corta duración.

NIVEL DE ALERTA	SEMAFORO	AMARILLO-FASE 3	RECOMENDACIONES PARA LA FASE AMARILLO FASE 3
	<p><b>El volcán presenta incremento en su actividad, con explosiones esporádicas:</b></p> <ul style="list-style-type: none"><li>● El volcán presenta actividad explosiva de escala intermedia a alta.</li><li>● crecimiento rápido de domos de grandes dimensiones y su destrucción en explosiones fuertes.</li><li>● Plumas de vapor de <b>agua, gases y cenizas</b> persistentes.</li><li>● <b>Explosiones de intensidad creciente</b> con el lanzamiento de fragmentos incandescentes.</li><li>● Posibilidad de <b>flujos piroclásticos</b> de mediano alcance.</li><li>● Caída de ceniza notoria en poblaciones cercanas.</li></ul>		<ul style="list-style-type: none"><li>● <b>Permanece atento</b> a la información oficial que difundan.</li><li>● <b>Guarda y ten a la mano documentos importantes.</b></li><li>● <b>Ensaya desplazamientos a sitios seguros</b>, sitios de reunión y refugios temporales.</li><li>● Mantente alerta y <b>sigue las instrucciones</b> de las autoridades.</li><li>● <b>Prepárate para una posible evacuación.</b></li></ul>

### PRONOSTICO DE CAIDA DE CENIZA

En caso de una exhalación de ceniza volcánica, el pronóstico de trayectoria hacia el sureste, cambiando al este-noreste (simulando exhalación cada hora en las próximas 6 horas), a su paso por la zona oeste y sur del estado de Puebla; noroeste, centro, centro-norte y este del estado de Oaxaca y sur del estado de Veracruz; para las primeras 12 horas de pronóstico, (09:00 a las 21:00 hora local). Posteriormente para las últimas 12 horas de pronóstico (21:00 a las 09:00 hora local del día siguiente), las trayectorias continúan sobre la zona centro, sureste y este del estado de Oaxaca; zona sur del estado de Veracruz; Océano Pacifico; zona noroeste del estado de Chiapas; zona suroeste, oeste, noroeste y norte del estado de Tabasco y Golfo de México.

**SIN REPORTE DE CAIDA DE AFECTACIONES A LA POBLACION**

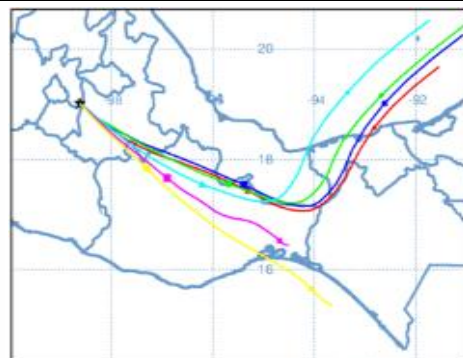

SISMOS	<p>Se registró sismo de magnitud de <b>4.1 grados</b> Richter, a las 06:52:29 hrs con localización del epicentro a 58 km al suroeste de San Felipe, Baja California.</p> <p><b>NO PERCIBIDO EN EL ESTADO DE MORELOS.</b></p>	<p>Último sismo</p>
	<p><b>REPORTE DE DAÑOS A LA POBLACION</b></p> <p>Sin reporte de daños a la población ni a la infraestructura en salud.</p>	

**PROTECCIÓN  
CIVIL**



<http://ssm.gob.mx>



Servicios de Salud Morelos



@MorelosSalud

Callejón Borda N°3 Col. Centro C.P. 62000  
Teléfono (777) 312 62 31 / 314 33 36 ext. 222

Calle Gómez Azcárate No. 205, Col. Lomas de la Selva  
C.P. 62270, Cuernavaca, Morelos. Tel.: 777 102 25 56



**INFORME DE MONITOREO DE TEMPERATURAS Y CALIDAD DEL AIRE**

Fecha: 06/06/2023

Semana N° 23

Coordinación de Vigilancia Epidemiológica

Fuente: Comisión Estatal de Agua (CEAGUA)

**PRONOSTICO DE TEMPERATURAS POR  
MUNICIPIO**

**TEMPERATURAS MÁXIMAS Y MÍNIMAS,  
ULTIMAS 24 HRS**

Municipio	Min.	Max.	Municipio	Min.	Max.
Amacuzac	20°	36°	Tepalcingo	19°	34°
Cuautla	19°	32°	Ayala	19°	32°
Jiutepec	18°	32°	Huitzilac	10°	20°
Temixco	19°	33°	Tepoztlán	15°	27°
Tlaltizapan	20°	36°	Zacualpan	17°	31°
Axochiapan	19°	36°	Tlalquitenango	20°	39°
Cuernavaca	17°	31°	Puente de Ixtla	19°	38°
Jojutla	20°	37°			

**Mínimas**

Huitzilac	10° 20°
Tetela del Volcán	11° 25°
Totolapan	12° 27°
Ocuituco	13° 28°

**Máximas**

Tlaquiltenango	20° 39°
Jojutla	20° 37°
Axochiapan	19° 36°
Zacatepec	20° 37°

**CALIDAD DEL AIRE**

**ÍNDICE AIRE Y SALUD**

**NIVEL DE RIESGO ASOCIADO**

**RECOMENDACIONES**

**GRUPOS  
SENSIBLES**

**PARA TODA  
LA  
POBLACIÓN**

Estación de Monitoreo Cuernavaca Centro, Morelos

**26**

**Bueno**

Updated on Tuesday 7:00  
Primary pollutant: o3

**Bajo**

**Se considera que el  
riesgo es mínimo.**

**Disfruta las actividades al  
aire libre.**



<http://ssm.gob.mx>



Servicios de Salud Morelos



@MorelosSalud

Callejón Borda N°3 Col. Centro C.P. 62000  
Teléfono (777) 312 62 31 / 314 33 36 ext. 222

**Calle Gómez Azcárate No. 205, Col. Lomas de la Selva  
C.P. 62270, Cuernavaca, Morelos. Tel.: 777 102 25 56**

**INFORME DE MONITOREO EPIDEMIOLÓGICO**

Fecha: 06/06/2023

Semana N° 23

Coordinación de Vigilancia Epidemiológica

**Fuente:** Jurisdicciones Sanitarias del estado de Morelos.

**JURISDICCION SANITARIA I:**



**SIN REPORTE DE POBLACION AFECTADA POR CAIDA DE CENIZA VOLCANICA** AL MOMENTO DE ESTE REPORTE POR LA JURISDICCION SANITARIA.

**JURISDICCION SANITARIA II:**



**SIN REPORTE DE POBLACION AFECTADA POR CAIDA DE CENIZA VOLCANICA** AL MOMENTO DE ESTE REPORTE POR LA JURISDICCION SANITARIA.

**JURISDICCION SANITARIA III:**



**SIN REPORTE DE POBLACION AFECTADA POR CAIDA DE CENIZA VOLCANICA** AL MOMENTO DE ESTE REPORTE POR LA JURISDICCION SANITARIA.



<http://ssm.gob.mx>



Servicios de Salud Morelos



@MorelosSalud

Callejón Borda N°3 Col. Centro C.P. 62000  
Teléfono (777) 312 62 31 / 314 33 36 ext. 222

**Calle Gómez Azcárate No. 205, Col. Lomas de la Selva  
C.P. 62270, Cuernavaca, Morelos. Tel.: 777 102 25 56**